

ZASOBUVANIE

LEGENDA MIESTNOSTÍ:

P.Č.	Názov miestnosti	Plocha
1.01	Zároveň	28 m²
1.02	Čakáreň	79 m²
1.03	Supervisor + podateľňa / univ. prac.	8 m²
1.04	Umyvárň ženy	3 m²
1.05	WC ženy	5 m²
1.06	Umyvárň muži	2 m²
1.07	WC muži	9 m²
1.08	WC inobitný	4 m²
1.09	Vestibul	14 m²
1.10	Chodba	5 m²
1.11	Sklad	8 m²
1.12	Oddelenie dokladov	38 m²
1.13	Chodba	26 m²
1.14	Kuchynka	13 m²
1.15	Šatňa muži	6 m²
1.15a	Prezliekacia kabínka + sprcha	3 m²
1.16	Šatňa ženy	6 m²
1.16a	Prezliekacia kabínka + sprcha	3 m²
1.17	Umyvárň ženy	3 m²
1.18	WC ženy	4 m²
1.19	Umyvárň muži	3 m²
1.20	WC muži	5 m²
1.21	Oddel. cestnej dop. a poz. komun.	9 m²
1.22	Oddel. dopravného inšpektorátu	51 m²
1.23	Sklad EČV	8,7 m²
1.24	Zasadacia	31,5 m²
Celková užítková plocha		374,2 m²

NAPAŤOVÁ SÚSTAVA:

3 PEK, 3 NPE, AC 50 Hz 230/400V TN-C-S
Ochrana pred zásahom elektrickým prúdom - STN 33 2000-4-41/2019
411, ochranné opatrenia: samočinné odpojenie napájania
411.2 požiadavky na základnú ochranu (ochrana pred priamym dotykom)
príloha a: a1 - základná izolácia živých častí
a2 - zabrány alebo kryty
príloha b: prekážky a umiestnenie mimo dosah
411.3 požiadavky na ochranu pri poruche (ochrana pred nepriamym dotykom)
411.3.1 ochranné uzemnenie a pospájanie
415.3.2 samočinné odpojenie pri poruche
415 doplnkové ochranné opatrenia
415.1 príručové chrániče
415.2 doplnkové ochranné pospájanie
uzemnenie: STN 33 2000-4-41, STN 33 2000-5-54:2008-03

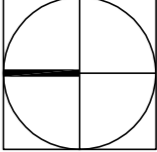
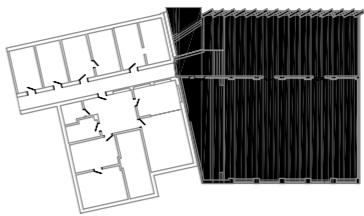

±0,000 = 214,0m.n.m.

Ing. arch. Ján Tvrdoň			www.architectservices.eu +421 905 415 138, tvrdong@architectu.sk	
PROJEKTANT	Ing. Juraj Szabo, Mgr. Erik Németh		SAJKA	04/2022
ORIG.	Senica		STAVBA PRŮBŮV	RP
PRŮV.	Senica		ČÍSLO ZÁKAZNÍ	
INVESTOR	Ministerstvo vnútra Slovenskej Republiky		PRŮV. PRŮBŮV	
Senica OÚ, Klientske centrum - stavebné úpravy				
parc. č.: 698/3, 698/4, 698/1 súpisničné: 3374				
PROFESIA	ELEKTROINŠTALÁCIA	OBJ.	ELI	ČÍSLO VÝKRESU
NÁZOV VÝKRESU	STAVBYNÝ OBJEKT			
SVETELNÁ INŠTALÁCIA		Objekt A		03
				1:50